

MF HØGSFJORD

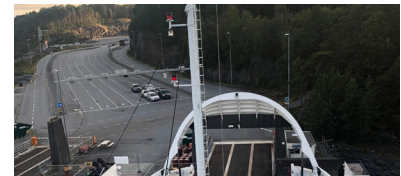

MF Høgsfjord er en ferge som er like hensiktsmessig for bruk i begge fartsretninger.

Hoveddekket, som er fribordsdekk, er beregnet for trailere og personbiler.

Sidehusdekkene er beregnet for personbiler, og salonger for passasjerer er plassert på hoveddekk.

Fergen er sertifisert for fartsområde 2.

Informasjon om fartøyet:	
Byggår	1992
Antall passasjerer	294
Kapasitet biler	75
Kapasitet vogntog	8
Lengde	82,20 meter
Bredde	15 meter
Toppfart	13 knop
Registreringshavn	Stavanger
Hengedekk	Nei
Toalett	Dametoalett, herretoalett og handicaptoalett
Matservering	Nei
Salong	Ja
Andre fasiliteter	Strømuttak for lading av mobil etc



MF Høgsfjord is a ferry that equally suitable for use in both speed directions.

The main deck which is an freeboard deck, are intended for trailers and passenger cars. The side deck are mean for passenger cars. Passenger lounges are located on the main deck.

The ferry is certified for trading area 2.

Informasjon om fartøyet:	
Year of construction	1992
Number of passengers	294
Capacity cars	75
Capacity trucks	8
Length	82,20 meter
Width	15 meter
Top speed	13 knot
Home port	Stavanger
Hanging deck	No
Toilets	Ladies toilet, gentleman toilet, handicap toilet
Food service	No
Lounges	Yes
Other amenities	Power outlet to charge mobile